



PERÚ

Ministerio
de Salud

Seguro Integral de Salud



AFILIACIÓN EN EL MARCO DEL AUS



Seguro Integral de Salud



PERÚ

Ministerio
de Salud

Seguro Integral de Salud



SEGURO INTEGRAL DE SALUD

- ❑ El SIS, mediante la Ley N° 27657, Ley del Ministerio de Salud, fue creado como Organismo Público Descentralizado (OPD) del Ministerio de Salud.
 - ❑ Mediante Sexta Disposición Transitoria de la Ley N° 29158, Ley Orgánica del Poder Ejecutivo, y por Decreto Supremo N° 034-208-PCM, fue calificado como un Organismo Público Ejecutor del Ministerio de Salud, con autonomía económica y administrativa
 - ❑ En el marco del Aseguramiento Universal (Ley N°29344) El SIS pasa a ser considerada una Institución Administradora de Fondos de Aseguramiento en Salud.
 - ❑ Mediante el Reglamento de la Ley N° 29344 aprobada mediante D.S. 008-2010, se establece como una de las funciones del SIS, *Promover la afiliación de la población no asegurada actualmente por el sistema de aseguramiento público, bajo el régimen subsidiado y semicontributivo.*
-



PERÚ

Ministerio de Salud

Seguro Integral de Salud



SEGURO INTEGRAL DE SALUD

VISIÓN

El SIS tiene como visión ser la institución que integra y contribuye al sistema de aseguramiento universal que garantiza el ejercicio pleno del derecho a la salud.

MISIÓN

El SIS tiene como misión administrar los fondos destinados al financiamiento de las prestaciones de salud individual, de conformidad con la Política del Sector.



SEGURO GRATUITO

¡Asegúrate en el SIS!
En el establecimiento de salud cercano a tu hogar.

- ✓ Previene
- ✓ Recupérate
- ✓ Rehabilitate

PARA NIÑOS, ADULTOS Y ANCIANOS

- ✓ Atención médica y exámenes de laboratorio.
- ✓ Atención por emergencia, control del embarazo, parto normal y cesárea, rayos x, ecografía, medicina general, consultas médicas, salud bucal, hospitalización.
- ✓ Apoyo en gastos de sepelio y traslados por emergencia.

REQUISITOS PARA INSCRIPCIÓN

- ✓ DNI, carnet de extranjería u otro documento que lo identifique original y copia.
- ✓ Menores de edad: Partida de nacimiento, DNI, u otro documento que permita su identificación.
- ✓ NO CONTAR CON OTRO SEGURO DE SALUD.

SEGURO PARA LOS MÁS NECESITADOS. SIN LÍMITE DE EDAD.

www.sis.gov.pe

CRECER SI NO RESPETAN TUS DERECHOS, LLAMANOS: **INFOSALUD 0800-108-28** **EL PERU AVANZA**



PERÚ

Ministerio
de Salud

Seguro Integral de Salud



AFILIACIÓN AL RÉGIMEN SUBSIDIADO



Aseguramiento
Universal en Salud
"Asegúrate con el SIS"





PERÚ

Ministerio
de Salud

Seguro Integral de Salud



AFILIACIÓN

Es el proceso mediante el cual se incorpora a una persona (potencial asegurado) a alguno de los regímenes de financiamiento del SIS.



PERÚ

Ministerio
de Salud

Seguro Integral de Salud



MODALIDADES DE AFILIACIÓN

1. Afiliación Indirecta

Aquella afiliación que requiere la verificación de la elegibilidad del potencial asegurado en el PGH-SISFOH-MEF para determinar si la persona es elegible.

2. Afiliación Directa

Aquella que comprende a las personas que por Ley deben ser incorporados al SIS, independientemente de la evaluación socioeconómica del SISFOH-MEF.



PERÚ

Ministerio
de Salud

Seguro Integral de Salud



REQUISITOS

1. Contar con DNI o Carnet de Extranjería.
2. Estar registrado en el PGH-SISFOH.
3. No contar con otro seguro de salud.





PERÚ

Ministerio
de Salud

Seguro Integral de Salud



SISTEMA DE FOCALIZACIÓN DE HOGARES

(SISFOH-MEF)

Es un sistema de información sobre las características socio económicas de los hogares y ha sido creado para proveer a los programas sociales de información que será utilizada para identificación y selección de sus beneficiarios.



PERÚ

Ministerio
de Salud

Seguro Integral de Salud



ESTRATEGIAS DE AFILIACIÓN AL ASEGURAMIENTO UNIVERSAL

- ❑ AFILIACIÓN EN LÍNEA EN WEBSERVICE CON SISFOH DE NUEVOS ASEGURADOS EN LOS ESTABLECIMIENTOS DE SALUD.
 - ❑ AFILIACIÓN REMOTA DE NUEVOS ASEGURADOS EN ESTABLECIMIENTOS DE SALUD QUE NO CUENTAN CON INTERNET.
 - ❑ REAFILIACIÓN Y MIGRACIÓN DE LOS ASEGURADOS DEL SIS, QUE SE ENCUENTREN BAJO LA COBERTURA DEL MARCO DEL DS 004-2007-SA, A LA COBERTURA Y MARCO DEL AUS (PEAS, PLAN COMPLEMENTARIO Y COBERTURA EXTRAORDINARIA).
-



PERÚ

Ministerio de Salud

Seguro Integral de Salud



AFILIACIÓN AL RÉGIMEN SUBSIDIADO

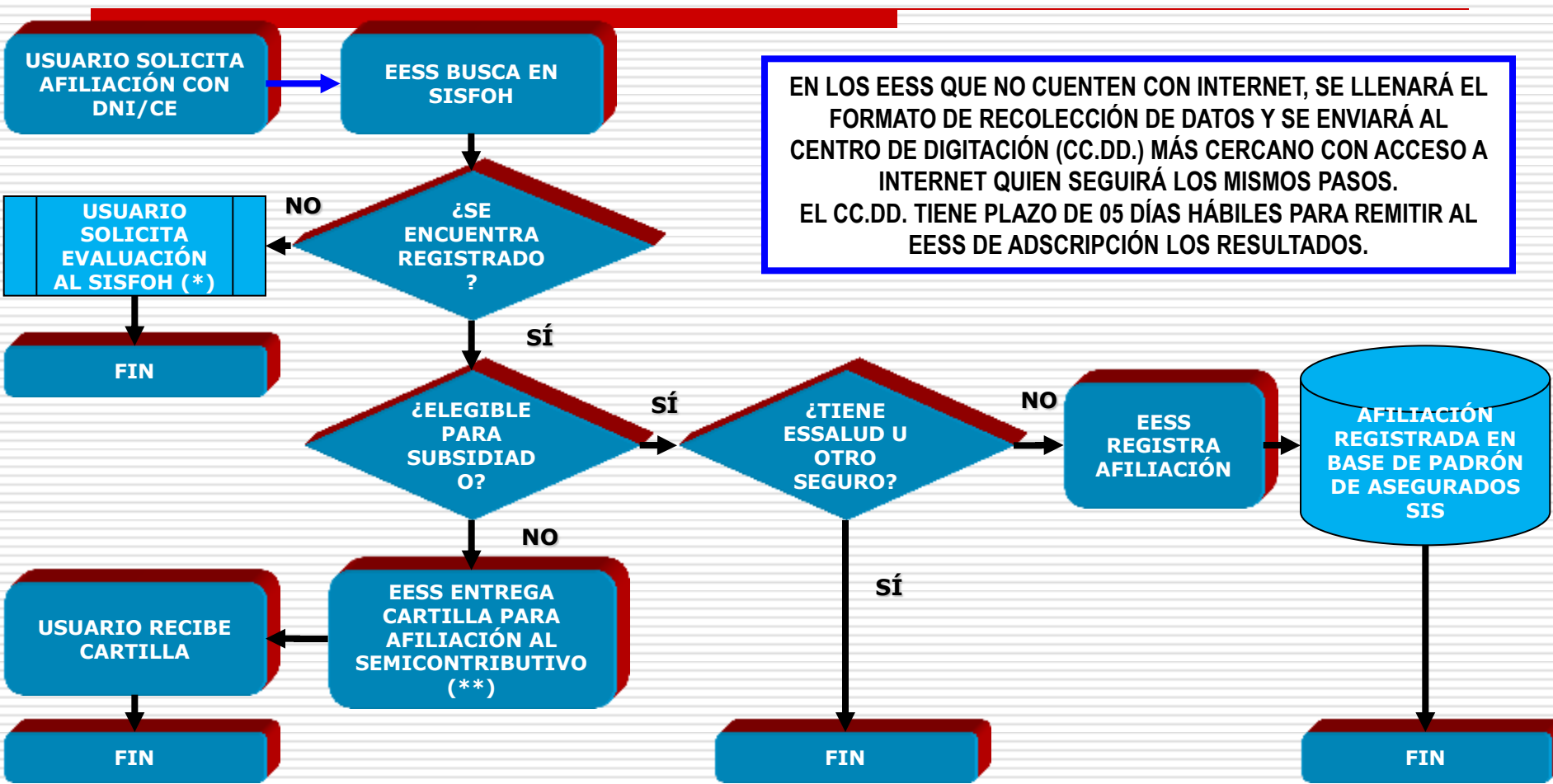

EN LOS EESS QUE NO CUENTEN CON INTERNET, SE LLENARÁ EL FORMATO DE RECOLECCIÓN DE DATOS Y SE ENVIARÁ AL CENTRO DE DIGITACIÓN (CC.DD.) MÁS CERCANO CON ACCESO A INTERNET QUIEN SEGUIRÁ LOS MISMOS PASOS. EL CC.DD. TIENE PLAZO DE 05 DÍAS HÁBILES PARA REMITIR AL EESS DE ADSCRIPCIÓN LOS RESULTADOS.

(*) SOLICITA EVALUACIÓN VÍA INTERNET AL SISFOH.
 (**) CARTILLA DE INSTRUCCIÓN: DEBE FIGURAR UN INSTRUCTIVO EN EL QUE SE EXPLICA EL PROCEDIMIENTO A SEGUIR PARA LA AFILIACIÓN AL SEMICONTIBUTIVO.



PERÚ

Ministerio
de Salud

Seguro Integral de Salud



PROCESO DE REAFILIACIÓN Y MIGRACIÓN DE ASEGURADOS AL AUS

ESTADO ACTUAL DE LA BASE DE DATOS SIS:

- Como resultado de la existencia de un proceso de afiliación totalmente manual y en base a declaración jurada del solicitante la base de datos del SIS, presenta los siguientes problemas:
 - Niveles significativos de filtración.
 - Datos erróneos brindados por el asegurado inadecuadamente identificado durante la afiliación.
 - Afiliaciones múltiples de un mismo asegurado.
 - Afiliados sin DNI o con DNI errado.
-



PERÚ

Ministerio
de Salud

Seguro Integral de Salud



NIVEL DE FILTRACIÓN SEGÚN M.E.F.

Errores de focalización en los principales programas sociales

| Programa | 2003 | 2004 | 2006 | 2007 | 2008 |
|--|-------|-------|-------|-------|-------|
| FILTRACIONES | | | | | |
| Seguro Integral de Salud | 27.1% | 24.3% | 28.2% | 31.6% | 39.7% |
| Vaso de leche | 39.6% | 37.6% | 37.1% | 43.6% | 47.6% |
| Comedores populares | 35.2% | 36.8% | 42.5% | 46.2% | 48.6% |
| Programa Infantil de Nutrición (antes: Desayunos y almuerzos escolares) | 26.9% | 26.1% | 27.3% | 35.5% | 42.2% |

FUENTE: MEF (http://sisfoh.mef.gob.pe/ventanas/ventana_focaliza.shtml?x=11) - **ENAHO**



PERÚ

Ministerio de Salud

Seguro Integral de Salud

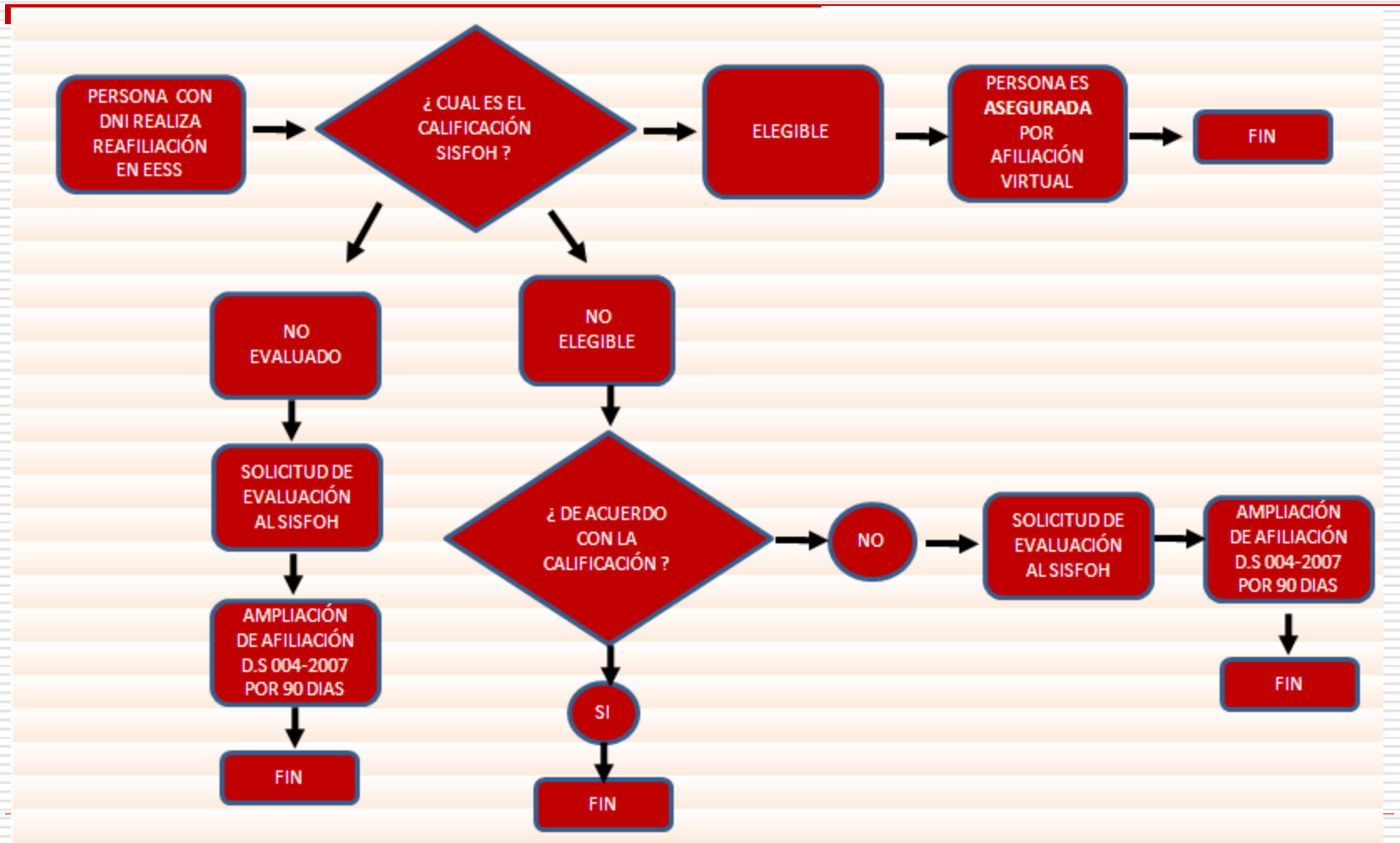



PERÚ

Ministerio
de Salud

Seguro Integral de Salud



EFECTO DEL PROCESO DE REAFILIACIÓN Y MIGRACIÓN A LA BASE DE DATOS AUS

- ❑ Uso de los recursos públicos dentro de los principios de eficiencia y economía, dirigidos a la población adecuadamente calificada por SISFOH, de acuerdo a Ley.
 - ❑ Establecimiento del DNI como la base de la Identificación de la afiliación de los asegurados al SIS.
 - ❑ Trazabilidad longitudinal de las prestaciones ofrecidas al asegurado, que permite la realización de seguimiento personalizado de las prestaciones, gastos y evaluaciones de impacto, para una adecuada toma de decisiones.
 - ❑ Permite al establecimiento de salud determinar la condición del asegurado en línea.
 - ❑ Facilita el acceso inmediato del asegurado a la atención de salud.
-



PERÚ

Ministerio de Salud

Seguro Integral de Salud



SITUACIÓN ACTUAL DE LA NUEVA BASE DE DATOS SIS EN EL MARCO DEL AUS

frmConsultaEnLinea - Microsoft Internet Explorer provided by OII

http://www.sis.gob.pe/SIEMF/SeConsultaEnLinea/Consulta/frmConsultaEnLinea.aspx

PERÚ Ministerio de Salud Seguro Integral de Salud

Consultas en Línea

Verifique su Condición de Asegurado Semisubsubsidado, Microempresas y Subsidiado AUS

Consulta de Acreditación Seguro Semisubsubsidado, Microempresas y Subsidiado AUS

Señor asegurado, usted y sus derechohabientes / beneficiarios pueden ingresar sus datos para conocer si están al día en el pago de los aportes mensuales, con la finalidad de recibir atenciones de salud cubiertas por los seguros del SIS.

A través de esta página, también conocerá el establecimiento de salud que se le ha asignado para su atención, el cual se ha establecido de acuerdo a la cercanía al domicilio que consignó en su registro. Si desea actualizar su domicilio, deberá acercarse a la oficina del SIS más cercana (<http://www.sis.gob.pe/Portal/paginas/odsis.html>), con su DNI.

¿Cómo Realizo la Consulta?

1. Si es asegurado, puede escoger la opción de consulta por tipo de documento o datos personales y llene los casilleros que correspondan.
2. La información que se obtenga está actualizada a la fecha de consulta, por lo que no requiere ser corroborada.

Información Importante

Búsqueda por:

--SELECCIONAR--

--SELECCIONAR-- DATOS PERSONALES

TIPO DE DOCUMENTO

Consultas en SISFOH
LÍNEA GRATUITA: 0800 - 14114

Consultas en EsSalud



PERÚ

Ministerio
de Salud

Seguro Integral de Salud



MÓDULO DE CONSULTAS DE CONDICIÓN DE ASEGURADO AUS

frmConsultaEnLinea - Microsoft Internet Explorer provided by OIE

http://www.sis.gob.pe/sisEPP/SisConsultaEnLinea/Consulta/frmConsultaEnLinea.asp

Archivo Edición Ver Favoritos Herramientas Ayuda

Favoritos UN SEDE MANIZALES DNSAV Patrones electrocardiográficos http--med.unne.edu.ar-cat... ALGORITMO SUGERIDO PA... Apuntes de Electrocardiogr... Creatinine Clearance (Cocke...

frmConsultaEnLinea

PERÚ Ministerio de Salud Seguro Integral de Salud

Consultas en Línea

Verifique su Condición de Asegurado
Semisubsidiado, Microempresas y Subsidiado AUS

Consulta de Acreditación Seguro Semisubsidiado, Microempresas y Subsidiado AUS

Señor asegurado, usted y sus derechohabientes / beneficiarios pueden ingresar sus datos para conocer si están al día en el pago de los aportes mensuales, con la finalidad de recibir atenciones de salud cubiertas por los seguros del SIS.

A través de esta página, también conocerá el establecimiento de salud que se le ha asignado para su atención, el cual se ha establecido de acuerdo a la cercanía al domicilio que consignó en su registro. Si desea actualizar su domicilio, deberá acercarse a la oficina del SIS más cercana (<http://www.sis.gob.pe/Portal/paginas/odsis.html>), con su DNI.

¿Cómo Realizo la Consulta?

1. Si es asegurado, puede escoger la opción de consulta por tipo de documento o datos personales y llene los casilleros que correspondan.
2. La información que se obtenga está actualizada a la fecha de consulta, por lo que no requiere ser corroborada.

Información Importante

Búsqueda por:
DATOS PERSONALES

Apellido Paterno:
PEREZ

Apellido Materno:
RUIZ

Primer Nombre:
NORIS

Segundo Nombre:
KATERINE

Consultar Borrar

Consultas en SISFOH
LÍNEA GRATUITA: 0800 - 14114

Consultas en EsSalud

Internet 125%

Inicio Bandeja de e... PGRILLO (G...) (Seguro Int...) (Seguro Int...) (Seguro Int...) frmConsulta... INFORME HN... Microsoft Po... 13:27



PERÚ

Ministerio de Salud

Seguro Integral de Salud



MÓDULO DE CONSULTAS DE CONDICIÓN DE ASEGURADO AUS

The screenshot shows a web browser window displaying the 'Consultas en Línea' (Online Consultations) page. The page header includes the logos of the Peruvian government and the Seguro Integral de Salud, along with the text 'Verifique su Condición de Asegurado Semisubsidiado, Microempresas y Subsidiado AUS'. Below the header, there are two buttons: 'Nueva Consulta' and 'Página Principal'. The main content area features a table with the following data:

| N° Afiliación | N° Doc. | Ap. Paterno | Ap. Materno | Nombres | Relación | Estado |
|---------------|----------|-------------|-------------|-----------------|----------|--------|
| 2-43548822 | 43548822 | PEREZ | NOBIS | NOBIS, KATERINE | TITULAR | ACTIVO |

The table has a small upward-pointing arrow below it, indicating that there is one record. The browser's taskbar at the bottom shows the Windows Start button and several open applications, including 'Inicio', 'Bandeja de a...', 'PAPILLAS (G)', and three instances of 'Seguro Int...'. The system tray shows the date and time as 13:38.



PERÚ

Ministerio de Salud

Seguro Integral de Salud



MÓDULO DE CONSULTAS DE CONDICIÓN DE ASEGURADO AUS

frmImpAfiliacionEnLinea2 - Microsoft Internet Explorer provided by OIE

http://www.sis.gob.pe/sis/OTF/SeConsultaEnLinea/Consulta/frmImpAfiliacionEnLinea2.aspx?UnfPage=143165&per=0

Archivo Edición Ver Favoritos Herramientas Ayuda

Favoritos UN SEDE MANIZALES DNSAV Patrones electrocardiográficos http-med.unne.edu.ar-cat... ALGORITMO SUGERIDO PA... Apuntes de Electrocardiogr... Creatinine Clearance (Cock...

frmImpAfiliacionEnLinea2

PERÚ Ministerio de Salud Seguro Integral de Salud

Consultas en Línea

Verifique su Condición de Asegurado
Semisubsidiado, Microempresas y Subsidiado AUS

Volver Nueva Consulta Página Principal

| DATOS PERSONALES | |
|------------------------|----------------------------|
| Nombres y Apellidos | PEREZ RUIZ, NORIS KATERINE |
| Fecha de Nacimiento | 27 / 03 / 1986 |
| Documento de Identidad | DNI 43549232 |
| Tipo de Seguro | SUBSIDIADO AUS PEAS |
| Tipo de Asegurado | TITULAR |

| DATOS DE LA AFILIACIÓN | |
|--------------------------|---|
| N° de afiliación | 2-43549232 |
| Fecha de afiliación | 24 / 09 / 2010 |
| Establecimiento de Salud | 150132A207 C.S. GANIMEDES Dpto. LIMA - Prov. LIMA - Dist. SAN JUAN DE LURIGANCHO |

| DATOS DE LA VIGENCIA DEL SEGURO | |
|---------------------------------|------------|
| Estado | ACTIVO |
| Hasta | INDEFINIDO |

Información importante que debe tener en cuenta:

Si el estado de su seguro figura como **ACTIVO**, usted podrá recibir las prestaciones de salud que le corresponden, siempre que haya transcurrido el periodo de carencia respectivo.

Si el estado de su seguro figura como **INACTIVO**, puede deberse a las siguientes causas:

Seguro Semisubsidiado / Costo mínimo

- No se encuentra al día en sus aportaciones

Seguro de Microempresas

- El conductor no está al día en el pago de las aportaciones
- Se ha informado la baja del trabajador por comunicación del conductor
- Habiendo concluido su vínculo laboral, no ha activado su Periodo de Latencia

Si el estado de su seguro figura como **INACTIVO - ANULADO**

Internet 125%

Inicio Bandeja de e... PGRILLO (G) ..Seguro Int... ..Seguro Int... ..Seguro Int... frmImpAfiliac... INFORME HN... Microsoft Po... 13:43



PERÚ

Ministerio
de Salud

Seguro Integral de Salud



AVANCE Y PROYECCIONES DEL PROCESO DE AFILIACIÓN DE NUEVOS EN EL MARCO DEL ASEGURAMIENTO UNIVERSAL EN LIMA METROPOLITANA Y CALLAO

Aseguramiento
Universal en Salud
"Asegúrate con el SIS"



1 2 3 4 5

The image is a composite. On the left, there is a green and blue banner. The top part is green and contains the text "Aseguramiento Universal en Salud" in white, with "Asegúrate con el SIS" in yellow below it. The bottom part is blue and contains the logo of the Seguro Integral de Salud, which is a white circle with a green border and the text "Aseguramiento Universal en Salud" around it. Below the banner are five small blue squares with white numbers 1 through 5. On the right, there is a photograph of a smiling family: a man wearing a white hard hat, a young child, and a woman.



PERÚ

Ministerio de Salud

Seguro Integral de Salud



SUBSIDIADO: AFILIACIÓN AL AUS

Registro diario
23-JUL al 18-OCT 2010

| | | | |
|-----------------------|--------------|-----------------------|----------------|
| 23/07/2010 | 13 | 10/09/2010 | 697 |
| 26/07/2010 | 20 | 11/09/2010 | 308 |
| 27/07/2010 | 16 | 12/09/2010 | 1 |
| 30/07/2010 | 8 | 13/09/2010 | 350 |
| 31/07/2010 | 8 | 14/09/2010 | 741 |
| 02/08/2010 | 40 | 15/09/2010 | 684 |
| 03/08/2010 | 14 | 16/09/2010 | 770 |
| 04/08/2010 | 28 | 17/09/2010 | 775 |
| 05/08/2010 | 15 | 18/09/2010 | 290 |
| 06/08/2010 | 33 | 19/09/2010 | 8 |
| 07/08/2010 | 16 | 20/09/2010 | 846 |
| 09/08/2010 | 55 | 21/09/2010 | 844 |
| 10/08/2010 | 54 | 22/09/2010 | 847 |
| 11/08/2010 | 69 | 23/09/2010 | 716 |
| 12/08/2010 | 71 | 24/09/2010 | 746 |
| 13/08/2010 | 76 | 25/09/2010 | 349 |
| 14/08/2010 | 37 | 26/09/2010 | 19 |
| 16/08/2010 | 118 | 27/09/2010 | 1 036 |
| 17/08/2010 | 66 | 28/09/2010 | 938 |
| 18/08/2010 | 89 | 29/09/2010 | 1 038 |
| 19/08/2010 | 77 | 30/09/2010 | 898 |
| 20/08/2010 | 93 | 01/10/2010 | 768 |
| 21/08/2010 | 41 | 02/10/2010 | 442 |
| 23/08/2010 | 236 | 03/10/2010 | 39 |
| 24/08/2010 | 245 | 04/10/2010 | 1 000 |
| 25/08/2010 | 211 | 05/10/2010 | 931 |
| 26/08/2010 | 273 | 06/10/2010 | 1 216 |
| 27/08/2010 | 266 | 07/10/2010 | 1 088 |
| 28/08/2010 | 116 | 08/10/2010 | 59 |
| 31/08/2010 | 169 | 09/10/2010 | 480 |
| 01/09/2010 | 280 | 10/10/2010 | 3 |
| 02/09/2010 | 173 | 11/10/2010 | 1 357 |
| 03/09/2010 | 266 | 12/10/2010 | 1 207 |
| 04/09/2010 | 119 | 13/10/2010 | 1 418 |
| 05/09/2010 | 10 | 14/10/2010 | 1 114 |
| 06/09/2010 | 534 | 15/10/2010 | 1 128 |
| 07/09/2010 | 452 | 16/10/2010 | 670 |
| 08/09/2010 | 613 | 17/10/2010 | 59 |
| 09/09/2010 | 441 | 18/10/2010 | 1 807 |
| TOTAL | | 33 148 | |



PERÚ

Ministerio de Salud

Seguro Integral de Salud



SUBSIDIADO: CRECIMIENTO PORCENTUAL Registro semanal del 23 jul al 17 oct 2010

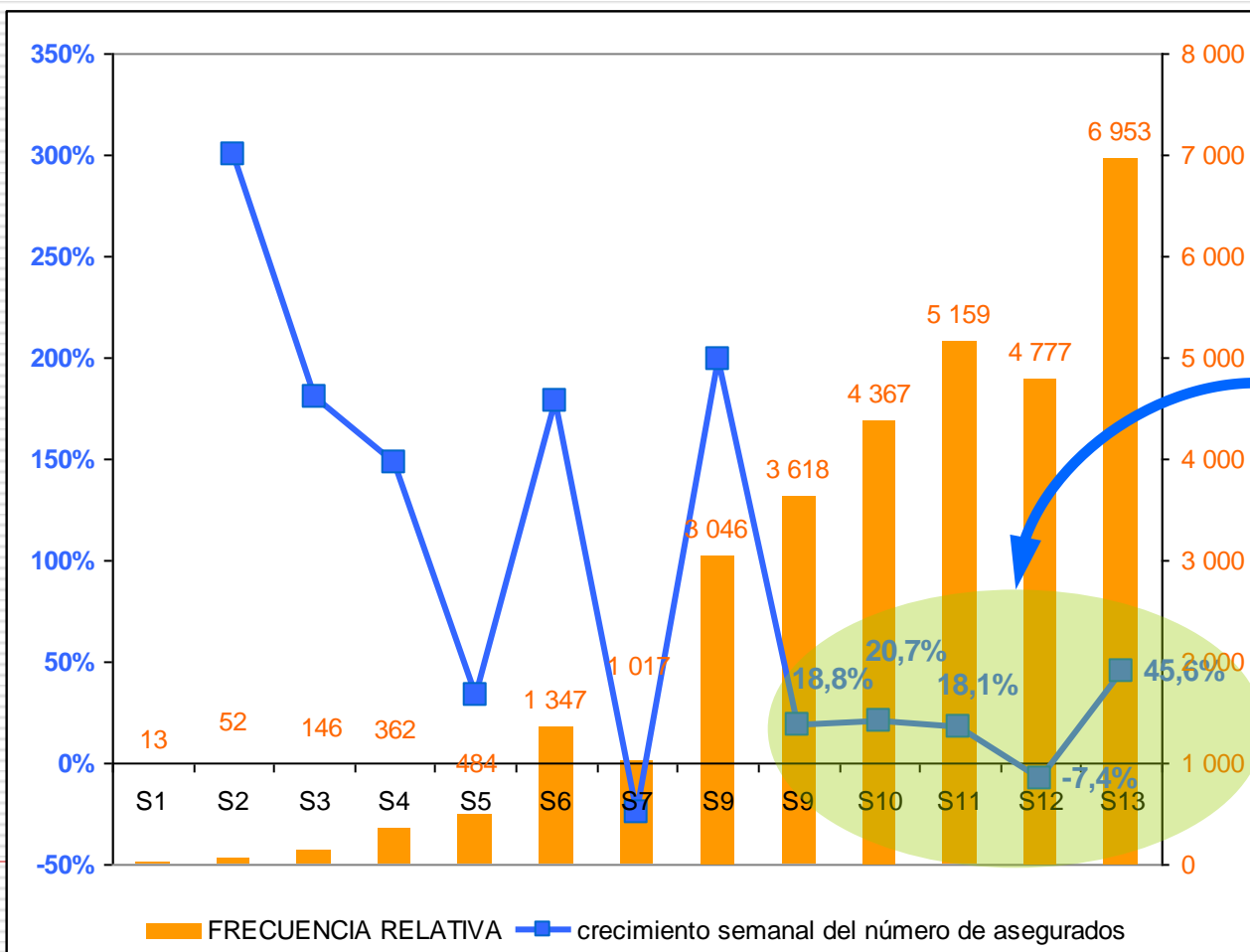

Las cinco últimas semanas presentan ritmo estable de crecimiento, alrededor de 19%



SUBSIDIADO: ESTIMACIÓN EN EL ÁMBITO AUS

Población asegurada a diciembre 2010

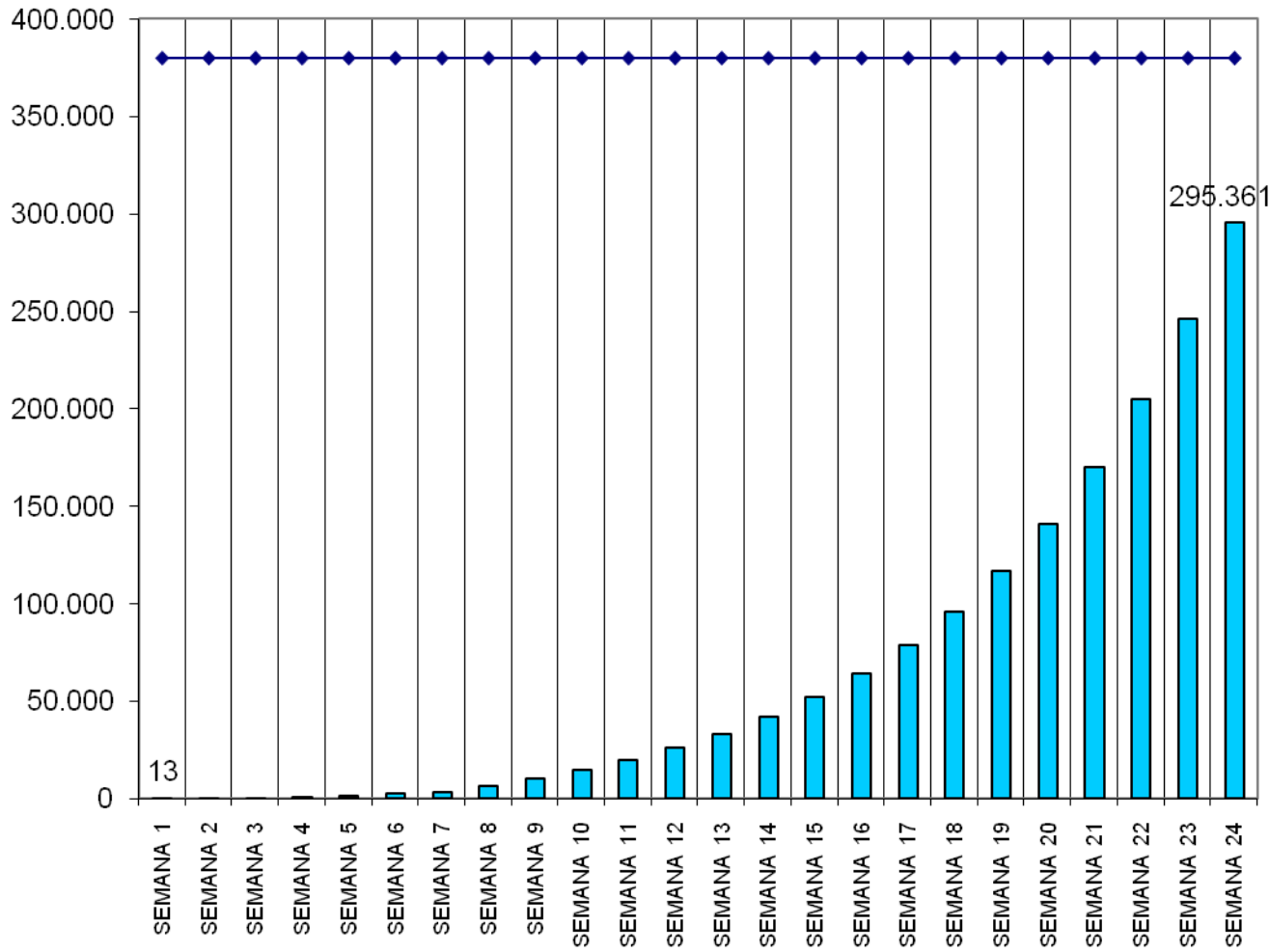

Bajo el supuesto de mantener un ritmo de crecimiento semanal de 19%, en promedio, se espera aproximarse a la meta en la última semana de diciembre.

■ FRECUENCIA ACUMULADA ◆ POBLACIÓN OBJETIVO



PERÚ

Ministerio
de Salud

Seguro Integral de Salud



PLAN DE ASEGURAMIENTO DEL RÉGIMEN SEMICONTRIBUTIVO



PERÚ

Ministerio
de Salud

Seguro Integral de Salud



RÉGIMEN SEMICONTRIBUTIVO: SEGMENTACIÓN DEL MERCADO Y PLANES PROPUESTOS

- Ha sido creado para:
 - Trabajadores y conductores de las microempresas y sus derechohabientes (DS. N° 008-2008-TR. Art. 39°).
 - Beneficiarios del Seguro Semisubsidiado. (DS. N°008- 2010-SA. Art. 81°)
 - Otros grupos poblacionales que se establezcan con norma expresa y cofinanciados por el estado (calificado previamente por el SISFOH). (DS. N°008- 2010-SA. Art. 81°)
- El SIS PROPONE dos planes:
 - **Plan PEAS (DS. N° 016-2009-SA)**
 - **Plan PEAS PLUS (PEAS+ Cobertura complementaria)**



PERÚ

Ministerio
de Salud

Seguro Integral de Salud



RÉGIMEN SEMICONTRIBUTIVO: ESTRATEGIA DE MERCADO

Grupo Objetivo

Hombres y mujeres, sin límite de edad, de los Niveles Socioeconómicos C + D y **determinados por el SISFOH**, que trabajen de forma independiente o autónoma y que no cuenten con un seguro de salud.



Características:

- Sensible al precio
- No conciencia preventiva en salud
- Automedicación, vía farmacia
- Gasto de bolsillo (promedio S/.50 mes)
- Mujer decide gasto en salud



PERÚ

Ministerio
de Salud

Seguro Integral de Salud



RÉGIMEN SEMICONTRIBUTIVO: ESTIMACION DE LA DEMANDA POTENCIAL POR NSE

- Mercado Potencial NSE C y D:

1' 613,678
personas

- Población con disposición de compra:

6%

- Población Objetivo Semicontributivo SIS:

95,170 personas

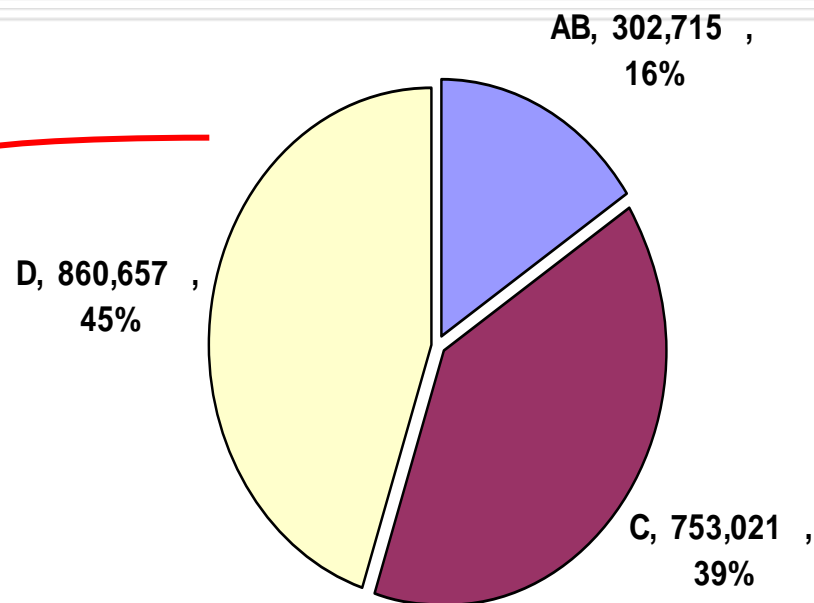

Fuente: Estudio Niveles Socioeconómicos Perú 2007, IPSOS Apoyo. Junio 2007, Dic. 2008



PERÚ

Ministerio de Salud

Seguro Integral de Salud



RÉGIMEN SEMICONTRIBUTIVO: PLAN DE AFILIACIÓN

| ESTRATEGIA DE AFILIACIÓN | MECANISMO | DESCRIPCIÓN |
|--------------------------|----------------------------------|--|
| AFILIACIÓN PROACTIVA | PROMOTORES DE SEGUROS | Afiliación Itinerante. El equipo de promotores se acerca al público objetivo. |
| | PRE-AFILIACIÓN AUTOMÁTICA | Pre - Afiliación Masiva: en base a la BD del SISFOH, se pre - afiliará a los potenciales asegurados comunicándoles sobre dicho beneficio. |
| AFILIACIÓN RECEPTIVA | OFICINAS DESCONCENTRADAS DEL SIS | Afiliación Presencial: Atención Personalizada |
| | CENTRO DE ATENCIÓN - SIS CENTRAL | |
| | ESTABLECIMIENTOS DE SALUD | |
| | VIA WEB | Afiliación Directa: El solicitante tramitará su solicitud a través de la página web del SIS y vía correo electrónico se le hará llegar su aprobación. |

Mecanismos de Pago: Banca Electrónica y Presencial



PERÚ

Ministerio
de Salud

Seguro Integral de Salud



OTRAS DISPOSICIONES

Control y Verificación

El SIS realizará las supervisiones que correspondan a fin de controlar que se hayan utilizado todos los mecanismos de verificación que aseguren una adecuada afiliación al SIS.



PERÚ

Ministerio
de Salud

Seguro Integral de Salud



OTRAS DISPOSICIONES

- ❑ El DNI será el único documento oficial para acceder a la cobertura.
 - ❑ Para los extranjeros con visa "Residente" deberán presentar carnet de extranjería.
 - ❑ Los EESS con internet sólo deben exigir el DNI (Módulo de Consulta de Acreditación de la página web del SIS).
 - ❑ EESS sin internet se implementará registro manual o informático de asegurados adscritos a cada EESS.
-



PERÚ

Ministerio
de Salud

Seguro Integral de Salud



DEBILIDADES DE LA ESTRATEGIA

- ❑ NO TODOS LOS PERUANOS TIENEN DNI.
 - ❑ NO TODOS LOS ESTABLECIMIENTOS DE SALUD CUENTAN CON INTERNET.
 - ❑ NO TODOS LOS PERUANOS SE ENCUENTRAN CALIFICADOS POR SISFOH.
 - ❑ RECURSOS HUMANOS INSUFICIENTES EN EL SEGURO INTEGRAL DE SALUD PARA REALIZAR LAS ACTIVIDADES DE COORDINACIÓN Y DIFUSIÓN CON LOS PRESTADORES Y USUARIOS.
-



PERÚ

Ministerio
de Salud

Seguro Integral de Salud



"Hacia la Universalidad del Aseguramiento en Salud"



GRACIAS

